

# SIASNOTÍCIAS

Edição Especial

## Conheça o PrevSIAS

 *Página 7*

## SIAS em Números

 *Página 6*

## Serviços Assistenciais

 *Página 9*

## Importância da atualização de dados cadastrais e da regularidade nos pagamentos

 *Página 15*

### FALE COM A SIAS

Dê preferência à solicitação  
pelo Portal da SIAS  
[sias.org.br/home/contato](https://sias.org.br/home/contato)

[www.sias.org.br](https://www.sias.org.br)  
[facebook.com/siasprevidencia](https://facebook.com/siasprevidencia)  
[instagram.com.br/siasprevidencia](https://instagram.com.br/siasprevidencia)



Nesta edição especial da SIAS Notícias falamos um pouco sobre a história da SIAS, atuando no segmento de previdência complementar desde 1979.

Apresentamos os Planos Previdenciários PrevSIAS, RJU e CLT (fechado para novas adesões) e a estrutura organizacional da Entidade. No SIAS em Números, você poderá conferir o quantitativo de participantes e assistidos, de beneficiários por serviços, o valor dos benefícios pagos nos últimos 10 anos e o patrimônio dos planos.

Além disso, apresentamos em mais detalhes o PrevSIAS, que é um plano de previdência exclusivo para servidores e ex-servidores do IBGE (efetivos e temporários), empregados e ex-empregados da SIAS, e seus respectivos familiares.

Conheça também um pouco sobre os diversos serviços que a SIAS disponibiliza para seus participantes, assistidos e grupos familiares, como Planos Médico-Hospitalares, Plano Odontológico, Emergências Médicas e diversos tipos de seguros.

Boa leitura!

## ÍNDICE ★

Página 3 .....	Sobre a SIAS
Página 5 .....	Estrutura organizacional
Página 6 .....	SIAS em Números
Página 7 .....	Conheça o PrevSIAS
Página 8 .....	Evolução Patrimonial do PrevSIAS
Página 9 .....	Serviços Assistenciais
Página 14 .....	Novos Produtos
Página 15 .....	Importância da atualização cadastral
Página 16 .....	Canais de atendimento e comunicação



### Baixe a versão do SIAS Notícias para celular

Instale um leitor de QR Code e aponte a câmera do seu celular para acionar a captura do código. O aplicativo fará automaticamente o download da versão móvel da revista.

### CONSELHO DELIBERATIVO

#### Titulares:

Lauro Pimentel Junior (Presidente)  
Francisco José Moreira Lopes  
Millane Chaves da Silva  
Maria Aparecida de Almeida Valadares  
Maria do Socorro Pacheco de Pinho  
Nadir Alves Barbosa Ribeiro

#### Suplentes:

Idília Marques Pereira  
Vilma da Rocha Quintanilha  
Nereu Ribeiro Soares Júnior

### CONSELHO FISCAL

#### Titulares:

Jorge Pinto Gomes (Presidente)  
Paula Dias Azevedo  
Carlos César Bittencourt Sobral  
Maria Antonia Esteves da Silva

#### Suplentes:

Max Athayde Fraga  
Carlos Alberto Corrêa e Castro Junior

### DIRETORIA EXECUTIVA

#### Diretor-Presidente:

Carlos Alberto Pereira

#### Diretor Administrativo e Financeiro:

Luiz Augusto Britto de Macedo

### GRUPO BLEND COMUNICAÇÃO

[www.grupoblend.com.br](http://www.grupoblend.com.br)

#### Finalização e Revisão:

Guilherme Renha

#### Jornalista Responsável:

Fernando Marchezi



## **SOBRE A SIAS**

### **HISTÓRICO**

A Sociedade Ibgeana de Assistência e Seguridade – SIAS é uma entidade fechada de previdência complementar, sem fins lucrativos, constituída sob a forma de sociedade civil pela Fundação Instituto Brasileiro de Geografia e Estatística – IBGE (patrocinadora). Seu principal objetivo é a implementação de planos privados de benefícios complementares, para a concessão de rendas ou pecúlios, mediante contribuição de seus participantes e respectivos empregadores ou instituidores.

A entidade derivou da transformação da Sociedade Ibgeana de Assistência Social, instituída em 1975, que, por sua vez, resultou da transformação da Campanha Ibgeana Contra a Tuberculose, instituída em 1950, por iniciativa dos servidores do IBGE.

A SIAS, como entidade fechada de previdência complementar, iniciou suas atividades em 29/05/1979, nos termos da Resolução IBGE R. PR-10/79, de 16/05/79.

O atual Estatuto da SIAS foi aprovado pela Previc em 08/02/2021, por intermédio da Portaria nº 83, publicada no Diário Oficial da União de 12/02/2021.

### **ÓRGÃOS FISCALIZADORES**

No plano externo, a fiscalização da SIAS é feita pela Superintendência Nacional de Previdência Complementar (Previc), autarquia de natureza especial, dotada de autonomia administrativa e financeira e patrimônio próprio, vinculada ao Ministério do Trabalho e Previdência.

No plano interno, a SIAS é fiscalizada pelo Conselho Fiscal, composto paritariamente por representantes eleitos pelos participantes e assistidos e por membros indicados pelo patrocinador ou instituidor. Ademais, a SIAS está submetida à fiscalização do patrocinador e de auditorias externas independentes, cujos relatórios semestrais são submetidos à apreciação dos órgãos estatutários.

## COMITÊS E OUVIDORIA

De natureza não obrigatória, a SIAS possui em sua estrutura os seguintes comitês/ouvidoria que reforçam a Governança da Entidade: Comitê de Governança e Controle, Comitê de Investimentos, Comitê de ética e Ouvidoria.

## PLANOS PREVIDENCIÁRIOS

	<b>Plano CLT<sup>1</sup></b> <b>CNPB<sup>2</sup> 1979.001138</b>	<b>Plano RJU</b> <b>CNPB 1991.0012-74</b>	<b>PrevSIAS</b> <b>CNPB 2013.0011-18</b>
<b>Participantes</b>	Ex-funcionários do IBGE aposentados antes do advento da Lei 8.112/90; empregados da SIAS e participantes autopatrocinados	Servidores ativos ou inativos do IBGE	1. Servidores e ex-servidores, do quadro permanente ou temporário do IBGE; 2. funcionários, ex-funcionários e aposentados da SIAS; 3. Parentes das pessoas citadas nos itens 1 e 2, em linha reta (ascendente e descendente) e colaterais, todos até o 3º grau, bem como os respectivos cônjuges ou companheiros
<b>Modalidade</b>	Benefício Definido - BD	Benefício Definido - BD	Contribuição Definida – CD
<b>Benefícios Previstos no Regulamento</b>	1. Supl. de Aposentadoria por tempo de serviço 2. Supl. de aposentadoria por idade 3. Supl. de aposentadoria por invalidez 4. Supl. de aposentadoria especial 5. Supl. de pensão por morte 6; Pecúlio por morte 7. Auxílio-reclusão 8. Auxílio-doença 9. Auxílio-natalidade; 10. Abono anual	1. Supl. de Aposentadoria por invalidez proporcional 2. Suplementação de pensão por morte 3. Pecúlio por morte	1. Aposentadoria 2. Aposentadoria por invalidez 3. Pecúlio por morte
<b>Regime de Tributação</b>	Tabela Progressiva	Tabela Progressiva	Tabela Progressiva e Tabela Regressiva

1. Fechado para novas adesões;

2. CNPB: Cadastro Nacional de Planos de Benefícios

# ESTRUTURA ORGANIZACIONAL

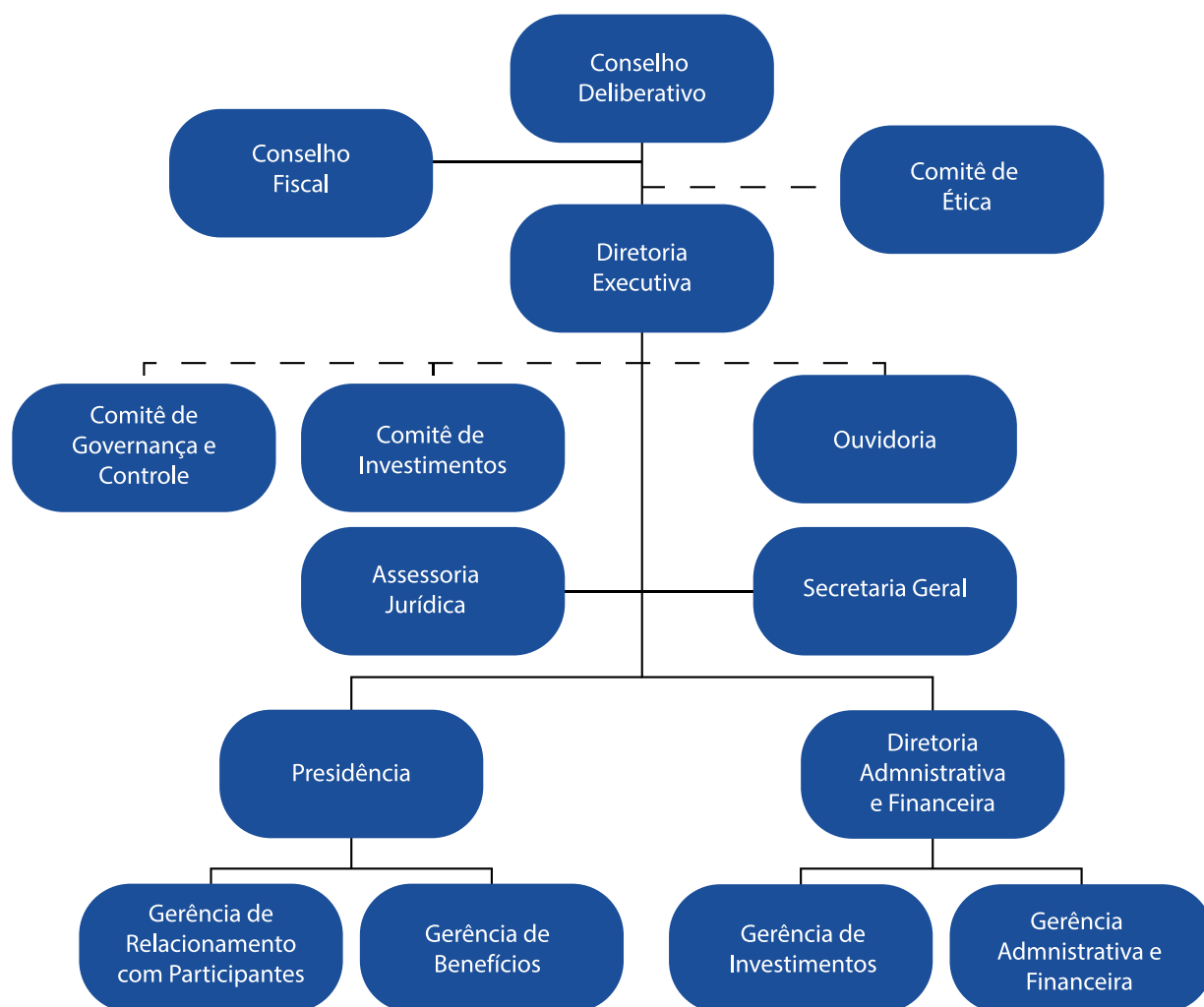

Conselho Deliberativo*	UF	Cargo	Forma de ingresso
Lauro Pimentel Junior (Presidente)	SC	Titular	Indicado pela AFUSI
Francisco José Moreira Lopes	CE	Titular	Indicado pelo IBGE
Millane Chaves da Silva	MT	Titular	Indicada pelo IBGE
Idília Marques Pereira	SP	Suplente	Indicada pelo IBGE
Maria Aparecida de Almeida Valadares	TO	Titular	Eleita pelos participantes e assistidos
Maria do Socorro Pacheco de Pinho	BA	Titular	Eleita pelos participantes e assistidos
Vilma da Rocha Quintanilha	BA	Suplente	Eleita pelos participantes e assistidos
Nadir Alves Barbosa Ribeiro	SP	Titular	Eleita pelos participantes e assistidos
Nereu Ribeiro Soares Júnior	TO	Suplente	Eleito pelos participantes e assistidos

\* Formado por servidores do IBGE. Mandato de 4 anos.

Conselho Fiscal*	UF	Cargo	Forma de ingresso
Jorge Pinto Gomes (Presidente)	PR	Titular	Eleito pelos participantes e assistidos
Paula Dias Azevedo	RJ	Titular	Indicada pelo IBGE
Max Athayde Fraga	ES	Suplente	Indicado pelo IBGE
Carlos César Bittencourt Sobral	RJ	Titular	Indicado pelo IBGE
Maria Antonia Esteves da Silva	MG	Titular	Eleita pelos participantes e assistidos
Carlos Alberto Corrêa e Castro Junior	GO	Suplente	Eleito pelos participantes e assistidos

\* Formado por servidores do IBGE. Mandato de 4 anos.

Diretoria Executiva*	Cargo
Carlos Alberto Pereira	Diretor Presidente
Luiz Augusto Britto de Macedo	Diretor Administrativo e Financeiro

\*Nomeada pelo Conselho Deliberativo. Mandato de 4 anos.

# SIAS EM NÚMEROS

QUANTITATIVO DE PARTICIPANTES E ASSISTIDOS	
Plano CLT	
<b>Ativos</b>	<b>12</b>
Empregados SIAS	11
Autopatrocinado	1
<b>Assistidos</b>	<b>389</b>
Suplementação de Aposentadoria	62
Suplementação de Pensão	327
<b>Total</b>	<b>401</b>
Plano RJU	
<b>Ativos</b>	<b>5663</b>
Invalidez	25
Pecúlio	5546
Invalidez e Pecúlio	92
<b>Assistidos (Invalidez)</b>	<b>232</b>
Suplementação de Aposentadoria	175
Suplementação de Pensão	57
<b>Total</b>	<b>5.895</b>
Plano PrevSIAS	
<b>Ativos</b>	<b>1099</b>
Assistidos	0
<b>Total</b>	<b>1099</b>

\*Posição em junho/2022

QUANTITATIVO DE BENEFICIÁRIOS POR SERVIÇO	
Prestadores de Serviços	Beneficiários
Unimed Rio - Contrato 1	4.283
Unimed Rio - Contrato 2	3.296
Amil	49
Pl. Odontológico - Odontoprev	1.098
Emergências Médicas	46
Seguro de Vida - Icatu	1.300
Seguro Automóveis	1
Seguro de Equipamentos	2
Seguro Viagem	4

BENEFÍCIOS PREVIDENCIÁRIOS PAGOS NOS ÚLTIMOS 10 ANOS*			
Benefício	Plano CLT	Plano RJU	Total
Aposentadorias e Pensões	R\$ 68.634.801,70	R\$ 39.814.413,40	R\$ 108.449.215,10
Pecúlios	R\$ 6.295.548,44	R\$ 109.375.667,52	R\$ 115.671.215,96
<b>Total</b>	<b>R\$ 74.930.350,14</b>	<b>R\$ 149.190.080,92</b>	<b>R\$ 224.120.431,06</b>

\*Valores atualizados até junho/2022 pela variação do INPC/IBGE

PATRIMÔNIO E COMPOSIÇÃO EM JUNHO/2022								
Planos	Patrimônio	Renda Fixa	Renda Variável	Multimercado	Imóveis	Operações com Participantes	Recursos a Receber	Total
CLT	R\$ 39.889.469,08	75,52%	8,41%	14,93%	0,04%	0,04%	1,06%	100%
RJU	R\$ 74.474.094,06	75,94%	8,26%	14,65%	0,04%	0,07%	1,04%	100%
PrevSIAS	R\$ 8.193.635,85	75,54%	8,41%	14,93%	0,04%	---	1,07%	100%
PGA	R\$ 16.229.105,32	75,06%	8,36%	14,84%	0,04%	---	1,70%	100%
<b>Total</b>	<b>R\$ 138.786.304,31</b>	---	---	---	---	---	---	100%

## EVOLUÇÃO PATRIMONIAL SIAS

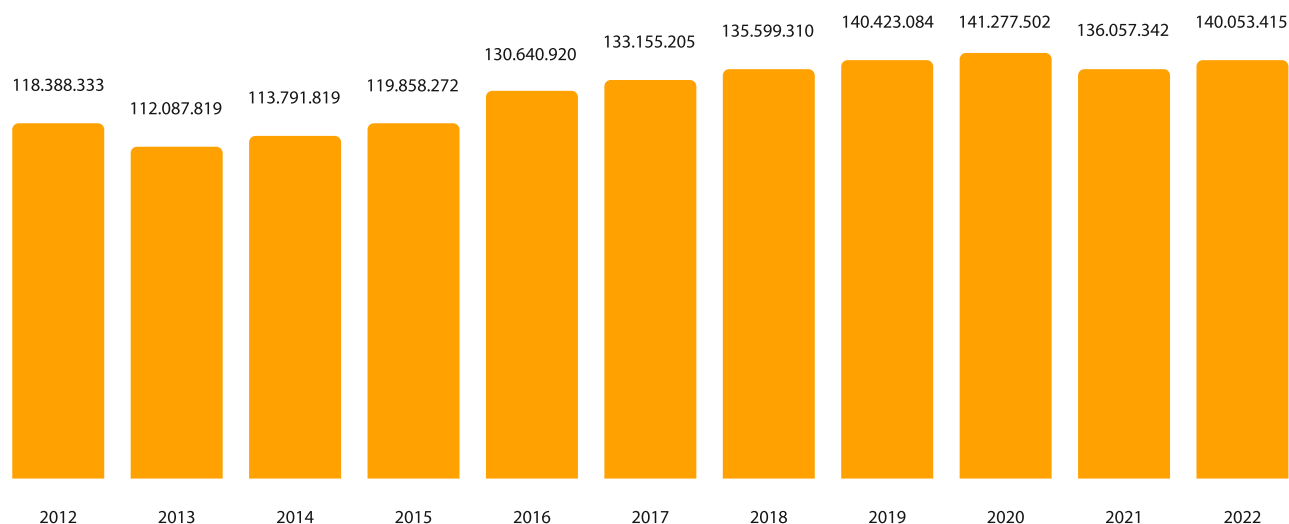

# CONHEÇA O PREVSIAS

O PrevSIAS é um plano de previdência estruturado na modalidade de contribuição definida (CD). Isso significa que você estabelece a contribuição mensal e seu benefício futuro dependerá de quanto você acumular. Quanto maior o valor da contribuição, maior o benefício futuro.

Criado em 2014 pela SIAS, o PrevSIAS é um plano de previdência exclusivo para servidores e ex-servidores do IBGE (efetivos e temporários), empregados e ex-empregados da SIAS, e seus respectivos familiares, atendendo a adultos, jovens e crianças.

Se o seu objetivo é investir no presente para ter uma complementação de renda no futuro, ou simplesmente fazer uma poupança, esse objetivo tem nome: PrevSIAS!

Tudo isso aliado à confiabilidade e experiência da SIAS, atuando no segmento de previdência complementar desde 1979. Para ter acesso, basta se associar à AFUSI, instituidora do PrevSIAS.

A contribuição mensal mínima do PrevSIAS em 2022 é de R\$ 90,49.

## BENEFÍCIOS E VANTAGENS:

**Benefícios previdenciários:** renda programada, aposentadoria por invalidez e pecúlio por morte.

**Valor da contribuição** observado o mínimo de 1 (uma) Unidade Previdenciária (UP), você define o valor de sua contribuição mensal obrigatória para o PrevSIAS. Além disso, você pode realizar contribuições extraordinárias de qualquer valor e a qualquer momento.

**Custo reduzido:** há cobrança de taxa de administração apenas sobre as contribuições, não incidindo sobre o rendimento e nem sobre o saldo acumulado.

**Investimento rentável:** a rentabilidade do

investimento de suas contribuições ao PrevSIAS (obrigatórias e extraordinárias) são integralmente revertidas para seu saldo de conta individual.

**Redução do Imposto de Renda (IR):** as contribuições para o PrevSIAS podem ser abatidas, em até 12% de sua renda bruta, da base de cálculo do Imposto de Renda, observadas condições da Receita Federal do Brasil;

**Serviços assistenciais:** os participantes do PrevSIAS têm acesso a serviços oferecidos pela SIAS por meio de renomadas empresas, com preços e condições mais atrativos que às do mercado, como planos médico hospitalar e odontológico, emergências médicas (ambulância) e diversos seguros, observados critérios de elegibilidade para cada operadora.

**Resgate:** possibilidade de resgate (parcial ou total) de seu saldo de conta no PrevSIAS, após o tempo de carência previsto em regulamento, descontado da taxa de administração e Imposto de Renda.

## COMO ADERIR:

Faça uma simulação de quanto deseja receber no futuro e qual a contribuição e tempo necessários.

Em seguida, faça sua adesão online ao PrevSIAS e à AFUSI, de maneira segura, prática e rápida.

Acesse [www.prevsias.org.br](http://www.prevsias.org.br)



Ou escaneie o QR Code com seu celular.

**Importante:** o PrevSIAS também está disponível para os familiares dos servidores e ex-servidores do IBGE (efetivos e temporários), com inscrições individuais e independentes.

# EVOLUÇÃO PATRIMONIAL DO PREVSIAS

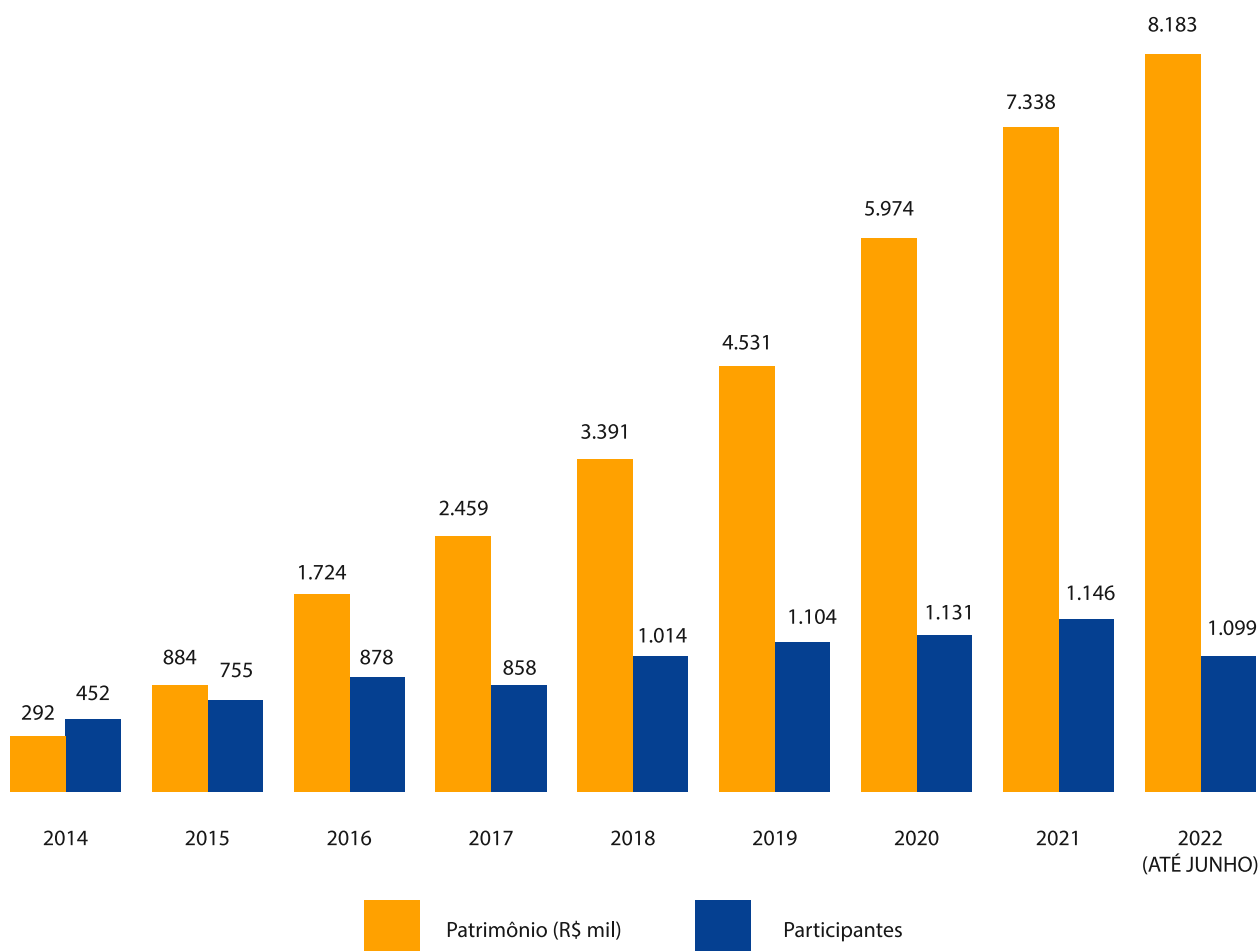

## RENTABILIDADE ACUMULADA PREVSIAS V.S INDICADORES (2014 A JUNHO/ 2022)

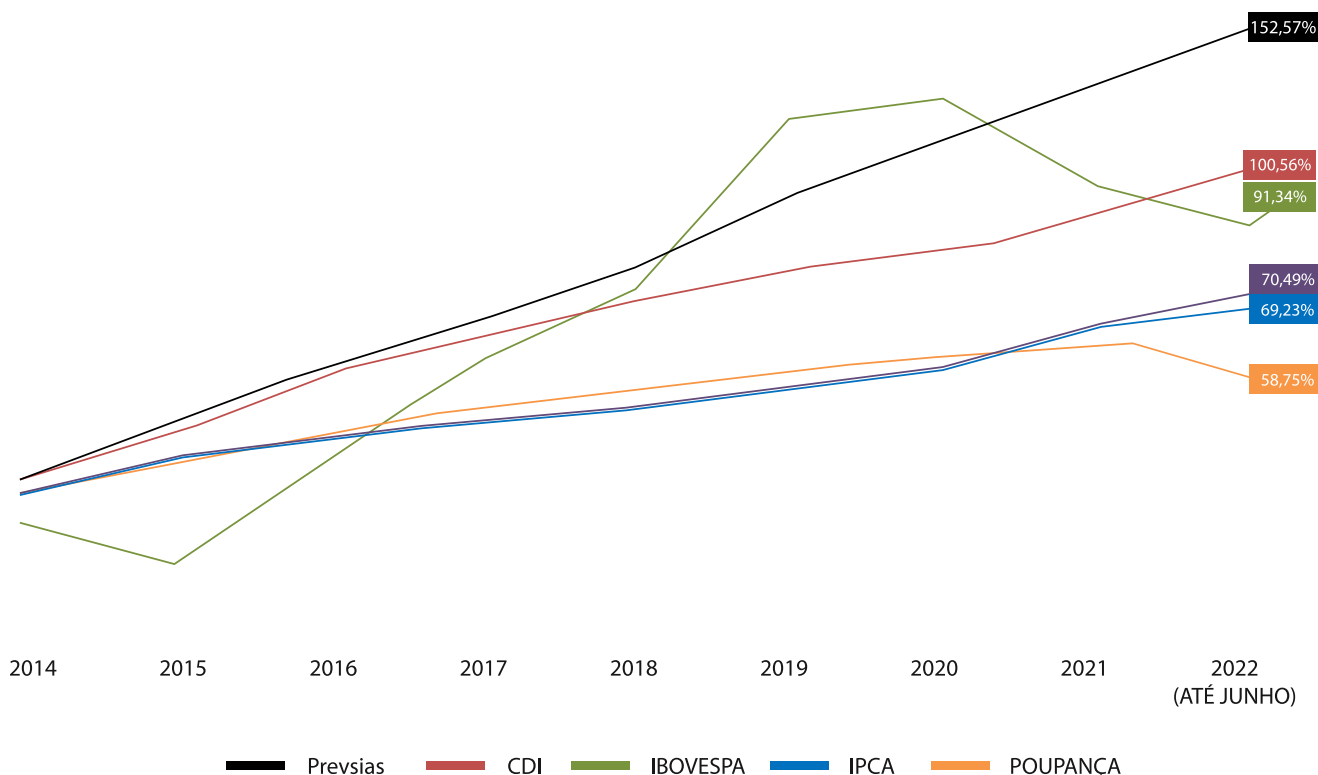



# SERVIÇOS ASSISTENCIAIS

A SIAS disponibiliza atualmente para seus participantes e assistidos diversos serviços em parceria com o Grupo Mapma, observados critérios de elegibilidade.

Conheça abaixo um pouco sobre eles. Para mais informações, acesse o site [www.sias.org.br/home/servicos](http://www.sias.org.br/home/servicos).

## Plano Médico Unimed-Rio:

- Abrangência nacional
- Com coparticipação
- Pós-pagamento
- Valores válidos até agosto/2022.

FAIXA ETÁRIA	CONTRATO 1					CONTRATO 2		
	TITULARES E DEPENDENTES NATURAIS			AGREGADOS		TITULARES E DEPENDENTES		
	ALFA Quarto Coletivo (R\$)	BETA Quarto Individual (R\$)	DELTA Quarto Individual (R\$)	ALFA Quarto Coletivo (R\$)	BETA Quarto Individual (R\$)	ALFA Quarto Coletivo (R\$)	BETA Quarto Individual (R\$)	DELTA Quarto Individual (R\$)
00/18 anos	429,62	655,75	1.234,48	541,13	766,17	209,15	313,92	527,08
19/23 anos	429,62	655,75	1.234,48	541,13	766,17	265,77	398,85	669,71
24/28 anos	429,62	655,75	1.234,48	663,72	937,81	332,14	498,43	837,01
29/33 anos	429,62	655,75	1.234,48	663,72	937,81	349,50	524,49	880,71
34/38 anos	480,19	668,66	1.320,74	747,55	1.134,75	370,75	556,35	934,26
39/43 anos	480,19	668,66	1.320,74	824,87	1.250,73	423,95	636,34	1.068,42
44/48 anos	724,99	1.103,79	1.926,69	1.175,18	1.776,12	513,14	770,12	1.293,11
49/53 anos	809,40	1.200,13	2.157,94	1.405,20	2.121,21	590,08	885,59	1.487,06
54/58 anos	858,60	1.273,17	2.157,94	1.695,92	2.557,27	822,05	1.233,61	2.071,50
59 anos ou mais	1.146,84	1.738,00	2.967,34	2.086,38	3.239,55	1.254,65	1.882,90	3.161,69

**Contrato 1 fechado para movimentações e novas adesões, exceção para os novos cônjuges e filhos.**

**Coparticipação** - 50% do valor da consulta médica, limitada em R\$ 21,40 e coparticipação de 50% do valor dos exames, limitado em R\$ 42,78.

**Coparticipação** - 30% do valor da consulta médica e 50% do valor dos exames, limitado em R\$ 42,78.

CONTRATO 1 - % DE BENEFICIÁRIOS POR FAIXA ETÁRIA	
4.283 beneficiários	
0 a 18 anos	0,04%
19 a 23 anos	0,11%
24 a 28 anos	0,11%
29 a 33 anos	0,15%
34 a 38 anos	0,26%
39 a 43 anos	0,45%
44 a 48 anos	0,37%
49 a 53 anos	0,56%
54 a 58 anos	1,46%
59 anos ou mais	96,48%
<b>TOTAL</b>	<b>100%</b>

CONTRATO 2 - % DE BENEFICIÁRIOS POR FAIXA ETÁRIA	
3.296 beneficiários	
0 a 18 anos	0,11%
19 a 23 anos	0,22%
24 a 28 anos	1,40%
29 a 33 anos	4,19%
34 a 38 anos	8,38%
39 a 43 anos	7,83%
44 a 48 anos	4,53%
49 a 53 anos	2,68%
54 a 58 anos	4,92%
59 anos ou mais	65,74%
<b>TOTAL</b>	<b>100%</b>

# SERVIÇOS ASSISTENCIAIS

## Plano Médico Amil:

- Abrangência: RJ, SP e DF
- Com ou sem coparticipação
- Pré-pagamento
- Valores válidos até junho/2023

### RIO DE JANEIRO

\*Sem coparticipação

Tabela de Preços		Amil Fácil S60 QC	Amil S380 QC	Amil S380 QP	Amil S450 QC	Amil S450 QP	Amil S750 R1	Amil S750 R2
Acomodação		QC	QC	QP	QC	QP	QP	QP
Abrangência Geográfica		Gr Munic*	Nacional	Nacional	Nacional	Nacional	Nacional	Nacional
Reembolso		Não	Sim	Sim	Sim	Sim	Sim	Sim
RJ	00-18	198,06	365,23	405,40	415,92	461,68	520,18	525,35
RJ	19-23	268,96	427,32	474,32	486,62	540,16	608,61	614,65
RJ	24-28	315,74	521,33	578,67	593,68	659,00	742,50	749,88
RJ	29-33	315,74	625,59	694,40	712,42	790,80	891,01	899,85
RJ	34-38	315,74	656,87	729,12	748,04	830,34	935,56	944,85
RJ	39-43	352,68	722,56	802,04	822,84	913,38	1.029,11	1.039,33
RJ	44-48	487,05	903,20	1.002,55	1.028,55	1.141,72	1.286,39	1.299,17
RJ	49-53	581,54	993,52	1.102,80	1.131,41	1.255,89	1.415,03	1.429,08
RJ	54-58	836,25	1.241,90	1.378,50	1.414,26	1.569,86	1.768,79	1.786,35
RJ	59OU+	1.185,80	2.173,33	2.412,38	2.474,95	2.747,26	3.095,37	3.126,12

Planos com comercialização temporariamente suspensa

Planos com comercialização temporariamente suspensa

### RIO DE JANEIRO

\*Com coparticipação

Tabela de Preços		Amil Fácil S60 QC	Amil S380 QC	Amil S380 QP	Amil S450 QC	Amil S450 QP	Amil S750 R1	Amil S750 R2
Acomodação		QC	QC	QP	QC	QP	QP	QP
Abrangência Geográfica		Gr Munic*	Nacional	Nacional	Nacional	Nacional	Nacional	Nacional
Reembolso		Não	Sim	Sim	Sim	Sim	Sim	Sim
RJ	00-18	168,35	310,44	344,59	353,53	392,43	442,15	446,54
RJ	19-23	228,62	363,22	403,17	413,63	459,14	517,32	522,46
RJ	24-28	268,38	443,13	491,87	504,63	560,15	631,13	637,40
RJ	29-33	268,38	531,75	590,24	605,55	672,18	757,35	764,88
RJ	34-38	268,38	558,34	619,76	635,83	705,79	795,22	803,12
RJ	39-43	299,78	614,18	681,73	699,41	776,37	874,74	883,43
RJ	44-48	413,99	767,72	852,16	874,27	970,46	1.093,43	1.104,29
RJ	49-53	494,31	844,49	937,38	961,70	1.067,51	1.202,77	1.214,72
RJ	54-58	710,81	1.055,62	1.171,73	1.202,12	1.334,38	1.503,47	1.518,40
RJ	59OU+	1.007,93	1.847,33	2.050,52	2.103,71	2.335,17	2.631,07	2.657,20

### SÃO PAULO

\*Sem coparticipação

Tabela de Preços		Amil Fácil S60 QC Jundiaí	Amil Fácil S60 QC SP	Amil Fácil S80 QC	Amil Fácil S80 QP	Amil S380 QC	Amil S380 QP	Amil S450 QC	Amil S450 QP	Amil S750 R1	Amil S750 R2
Acomodação		QC	QC	QC	QP	QC	QP	QC	QP	QP	QP
Abrangência Geográfica		Gr Munic**	Gr Munic*	Gr Munic***	Gr Munic***	Nacional	Nacional	Nacional	Nacional	Nacional	Nacional
Reembolso		Não	Não	Não	Não	Sim	Sim	Sim	Sim	Sim	Sim
SP	00-18	221,11	180,24	385,73	416,59	439,67	532,46	524,35	582,04	723,93	781,62
SP	19-23	300,27	244,77	451,30	487,41	561,21	622,97	613,49	680,99	905,50	944,49
SP	24-28	352,49	287,34	550,59	594,64	684,68	750,03	748,46	830,81	1.104,71	1.115,68
SP	29-33	352,49	287,34	660,71	713,57	821,62	912,03	898,15	996,97	1.325,65	1.338,81
SP	34-38	352,49	287,34	693,74	749,24	862,70	957,63	943,06	1.046,82	1.391,93	1.405,75
SP	39-43	393,73	320,95	763,12	824,17	948,97	1.053,40	1.037,36	1.151,50	1.531,12	1.546,33
SP	44-48	543,74	443,24	953,90	1.030,21	1.186,21	1.316,75	1.296,71	1.439,38	1.913,90	1.932,91
SP	49-53	649,22	529,23	1.049,29	1.133,23	1.304,83	1.448,42	1.426,38	1.583,32	2.105,29	2.126,20
SP	54-58	933,59	761,03	1.311,61	1.416,54	1.631,04	1.810,53	1.782,97	1.979,15	2.631,62	2.657,75
SP	59OU+	1.323,82	1.079,14	2.295,32	2.478,94	2.854,32	3.168,42	3.120,20	3.463,50	4.605,33	4.651,07

Planos com comercialização temporariamente suspensa

Planos com comercialização temporariamente suspensa

# SERVIÇOS ASSISTENCIAIS

## SÃO PAULO

\*Com coparticipação

Tabela de Preços		Amil Fácil S60 QC Jundiaí	Amil Fácil S60 QC SP	Amil Fácil S80 QC	Amil Fácil S80 QP	Amil S380 QC	Amil S380 QP	Amil S450 QC	Amil S450 QP	Amil S750 R1	Amil S750 R2
Acomodação		QC	QC	QC	QP	QC	QP	QC	QP	QP	QP
Abrangência Geográfica		Gr Munic**	Gr Munic*	Gr Munic***	Gr Munic***	Nacional	Nacional	Nacional	Nacional	Nacional	Nacional
Reembolso		Não	Não	Não	Não	Sim	Sim	Sim	Sim	Sim	Sim
SP	00-18	187,95	153,21	327,87	354,10	407,72	452,59	445,70	494,74	657,84	664,37
SP	19-23	255,23	208,05	383,61	414,30	477,03	529,53	521,47	578,84	769,67	777,32
SP	24-28	299,61	244,24	468,00	505,44	581,98	646,02	636,19	706,19	939,00	948,33
SP	29-33	299,61	244,24	561,60	606,53	698,38	775,23	763,43	847,43	1.126,80	1.137,99
SP	34-38	299,61	244,24	589,68	636,86	733,29	813,99	801,60	889,80	1.183,14	1.194,89
SP	39-43	334,67	272,81	648,65	700,54	806,62	895,39	881,76	978,78	1.301,45	1.314,38
SP	44-48	462,18	376,75	810,81	875,68	1.008,28	1.119,23	1.102,20	1.223,47	1.626,82	1.642,98
SP	49-53	551,84	449,84	891,90	963,25	1.109,11	1.231,16	1.212,42	1.345,82	1.789,50	1.807,27
SP	54-58	793,55	646,87	1.114,87	1.204,06	1.386,38	1.538,95	1.515,53	1.682,27	2.236,87	2.259,09
SP	59OU+	1.125,25	917,27	1.951,02	2.107,10	2.426,17	2.693,16	2.652,17	2.943,98	3.914,53	3.953,41

## DISTRITO FEDERAL

\*Sem coparticipação

Tabela de Preços		Amil Fácil S80 QC	Amil Fácil S80 QP	Amil S380 QC	Amil S380 QP	Amil S450 QC	Amil S450 QP	Amil S750 R1	Amil S750 R2
Acomodação		QC	QP	QC	QP	QC	QP	QP	QP
Abrangência Geográfica		Gr Munic*	Gr Munic*	Nacional	Nacional	Nacional	Nacional	Nacional	Nacional
Reembolso		Não	Não	Sim	Sim	Sim	Sim	Sim	Sim
DF	00-18	427,22	461,39	539,30	584,03	703,90	753,19	783,72	891,50
DF	19-23	499,84	539,83	747,98	800,31	823,56	881,23	916,95	926,05
DF	24-28	609,81	658,59	912,53	976,38	1.004,74	1.075,10	1.118,68	1.129,79
DF	29-33	731,77	790,31	1.095,04	1.171,65	1.205,69	1.290,12	1.342,41	1.355,74
DF	34-38	768,36	829,83	1.149,79	1.230,24	1.265,98	1.354,63	1.409,53	1.423,53
DF	39-43	845,19	912,81	1.264,77	1.353,26	1.392,58	1.490,09	1.550,48	1.565,88
DF	44-48	1.056,49	1.141,01	1.580,97	1.691,58	1.740,72	1.862,62	1.938,11	1.957,35
DF	49-53	1.162,14	1.255,11	1.739,06	1.860,73	1.914,79	2.048,88	2.131,92	2.153,09
DF	54-58	1.452,67	1.568,89	2.173,83	2.325,92	2.393,49	2.561,10	2.664,90	2.691,36
DF	59OU+	2.542,18	2.745,55	3.804,20	4.070,35	4.188,61	4.481,92	4.663,57	4.709,89

Planos com comercialização temporariamente suspensa

Planos com comercialização temporariamente suspensa

## DISTRITO FEDERAL

\*Com coparticipação

Tabela de Preços		Amil Fácil S80 QC	Amil Fácil S80 QP	Amil S380 QC	Amil S380 QP	Amil S450 QC	Amil S450 QP	Amil S750 R1	Amil S750 R2
Acomodação		QC	QP	QC	QP	QC	QP	QP	QP
Abrangência Geográfica		Gr Munic*	Gr Munic*	Nacional	Nacional	Nacional	Nacional	Nacional	Nacional
Reembolso		Não	Não	Sim	Sim	Sim	Sim	Sim	Sim
DF	00-18	363,13	392,18	543,40	581,42	598,31	640,21	666,16	672,77
DF	19-23	424,87	458,85	635,78	680,26	700,03	749,05	779,41	787,15
DF	24-28	518,34	559,80	775,65	829,92	854,03	913,84	950,87	960,32
DF	29-33	622,00	671,76	930,78	995,91	1.024,84	1.096,60	1.141,05	1.152,38
DF	34-38	653,10	705,35	977,32	1.045,70	1.076,08	1.151,44	1.198,10	1.210,00
DF	39-43	718,41	775,89	1.075,06	1.150,27	1.183,69	1.266,58	1.317,91	1.331,00
DF	44-48	898,02	969,86	1.343,82	1.437,84	1.479,61	1.583,22	1.647,39	1.663,75
DF	49-53	987,82	1.066,84	1.478,20	1.581,62	1.627,57	1.741,55	1.812,13	1.830,13
DF	54-58	1.234,77	1.333,55	1.847,75	1.977,03	2.034,47	2.176,93	2.265,16	2.287,66
DF	59OU+	2.160,85	2.333,72	3.233,57	3.459,80	3.560,32	3.809,63	3.964,03	4.003,40

# SERVIÇOS ASSISTENCIAIS

## Plano Médico Assim:

- Abrangência: Rio de Janeiro\*
- Com ou sem coparticipação
- Pré-pagamento
- Valores válidos até janeiro/2023

PLANOS SEM COPARTICIPAÇÃO*					
FAIXA ETÁRIA	MAX	CLÁSSICO	IDEAL		SUPERIOR
	QC	QC	QC	QP	QP
00-18	R\$ 123,83	R\$ 160,31	R\$ 202,97	R\$ 233,85	R\$ 338,55
19-23	R\$ 168,15	R\$ 217,70	R\$ 275,62	R\$ 317,56	R\$ 459,75
24-28	R\$ 184,97	R\$ 239,46	R\$ 303,18	R\$ 349,32	R\$ 505,72
29-33	R\$ 201,60	R\$ 261,00	R\$ 330,46	R\$ 380,75	R\$ 551,24
34-38	R\$ 204,62	R\$ 264,91	R\$ 335,42	R\$ 386,46	R\$ 559,50
39-43	R\$ 214,85	R\$ 278,15	R\$ 352,18	R\$ 405,78	R\$ 587,46
44-48	R\$ 304,44	R\$ 394,13	R\$ 499,03	R\$ 574,98	R\$ 832,43
49-53	R\$ 410,99	R\$ 532,07	R\$ 673,69	R\$ 776,22	R\$ 1.123,77
54-58	R\$ 493,19	R\$ 638,49	R\$ 808,42	R\$ 931,46	R\$ 1.348,53
59 (+)	R\$ 742,74	R\$ 961,56	R\$ 1.217,48	R\$ 1.402,77	R\$ 2.030,87

PLANOS COM COPARTICIPAÇÃO*					
FAIXA ETÁRIA	MAX	CLÁSSICO	IDEAL		SUPERIOR
	QC	QC	QC	QP	QP
00-18	R\$ 106,50	R\$ 137,87	R\$ 174,56	R\$ 201,11	R\$ 291,15
19-23	R\$ 144,61	R\$ 187,22	R\$ 237,04	R\$ 273,10	R\$ 395,38
24-28	R\$ 159,06	R\$ 205,93	R\$ 260,73	R\$ 300,40	R\$ 434,91
29-33	R\$ 173,38	R\$ 224,46	R\$ 284,19	R\$ 327,44	R\$ 474,05
34-38	R\$ 175,97	R\$ 227,82	R\$ 288,45	R\$ 332,35	R\$ 481,16
39-43	R\$ 184,76	R\$ 239,21	R\$ 302,87	R\$ 348,96	R\$ 505,21
44-48	R\$ 261,81	R\$ 338,96	R\$ 429,17	R\$ 494,47	R\$ 715,87
49-53	R\$ 353,43	R\$ 457,58	R\$ 579,37	R\$ 667,53	R\$ 966,42
54-58	R\$ 424,12	R\$ 549,09	R\$ 695,23	R\$ 801,03	R\$ 1.159,70
59 (+)	R\$ 638,71	R\$ 826,92	R\$ 1.047,01	R\$ 1.206,35	R\$ 1.746,51

**Importante:** Com base na cláusula contratual, para início do plano é necessária a adesão de, no mínimo, 30 beneficiários, quantidade que ainda não foi atingida até a finalização dessa SIAS Notícias.

# SERVIÇOS ASSISTENCIAIS

## Plano Odontológico Odontoprev

- Abrangência Nacional
- Pós-pagamento
- Valores válidos até maio/2023

ODONTOPREV		
INTEGRAL	R\$	24,75
SUPERIOR	R\$	64,20
MASTER	R\$	96,40

Para consultar as coberturas de cada plano, acesse o site da SIAS, em [www.sias.org.br/home/assistencia-odontologica/](http://www.sias.org.br/home/assistencia-odontologica/).

## Seguro de Vida Icatu

GARANTIAS	MÓDULO PLENO (até 65 anos)	MÓDULO SÊNIOR (De 66 a 80 anos)
Morte	SIM	SIM
IEA (Indenização Especial de Morte por Acidente)	SIM	SIM
IPA (Invalidez Permanente Total ou Parcial por Acidente)	SIM	SIM
IFPD (Invalidez Funcional Permanente por Doença)	SIM	NÃO
Inclusão Facultativa de Cônjuge com cobertura por morte	SIM	NÃO
Assistência Funeral*	SIM	NÃO
Auxílio Funeral Individual*	NÃO	SIM

### Módulo Pleno:

Plano	Capital	18 -35 anos	36-40 anos	41-45 anos	46-50 anos	51-55 anos	56-60 anos	61-65 anos
Individual	R\$ 10.000,00	7,79	8,74	10,16	12,71	16,15	20,35	26,80
Familiar	R\$ 10.000,00	8,04	9,15	10,66	13,42	17,34	22,35	29,81
Individual	R\$ 20.000,00	9,39	11,01	13,48	17,81	23,56	30,56	41,39
Familiar	R\$ 20.000,00	9,89	11,82	14,47	19,22	25,94	34,55	47,41
Individual	R\$ 30.000,00	10,99	13,28	16,80	22,91	30,97	40,76	55,99
Familiar	R\$ 30.000,00	11,73	14,50	18,29	25,03	34,54	46,74	65,01
Individual	R\$ 40.000,00	12,58	15,55	20,12	28,01	38,37	50,97	70,58
Familiar	R\$ 40.000,00	13,58	17,18	22,10	30,83	43,14	58,94	82,61
Individual	R\$ 50.000,00	14,18	17,82	23,44	33,11	45,78	61,17	85,17
Familiar	R\$ 50.000,00	15,42	19,85	25,92	36,64	51,74	71,14	100,20
Individual	R\$ 75.000,00	18,17	23,50	31,74	45,86	64,30	86,68	121,65
Familiar	R\$ 75.000,00	20,03	26,55	35,46	51,15	73,24	101,64	144,20
Individual	R\$ 100.000,00	22,16	29,17	40,03	58,61	82,81	112,19	158,13
Familiar	R\$ 100.000,00	24,64	33,24	44,99	65,66	94,74	132,13	188,20
Individual	R\$ 125.000,00	26,15	34,85	48,33	71,36	101,33	137,69	194,61
Familiar	R\$ 125.000,00	29,25	39,93	54,53	80,17	116,24	162,63	232,20
Individual	R\$ 150.000,00	30,14	40,52	56,63	84,11	119,85	163,20	231,09
Familiar	R\$ 150.000,00	33,68	46,62	64,07	94,69	137,74	193,12	276,19
Individual	R\$ 200.000,00	38,12	51,87	73,22	109,61	156,88	214,22	304,04
Familiar	R\$ 200.000,00	43,09	60,01	83,14	123,71	180,74	254,11	364,19
Individual	R\$ 250.000,00	46,10	63,23	89,82	135,11	193,92	265,24	377,00
Familiar	R\$ 250.000,00	52,31	73,39	102,22	152,74	223,73	315,10	452,18

Acesse a tabela do Módulo Sênior e outras informações no site [www.sias.org.br/home/seguros/](http://www.sias.org.br/home/seguros/).

# NOVOS PRODUTOS

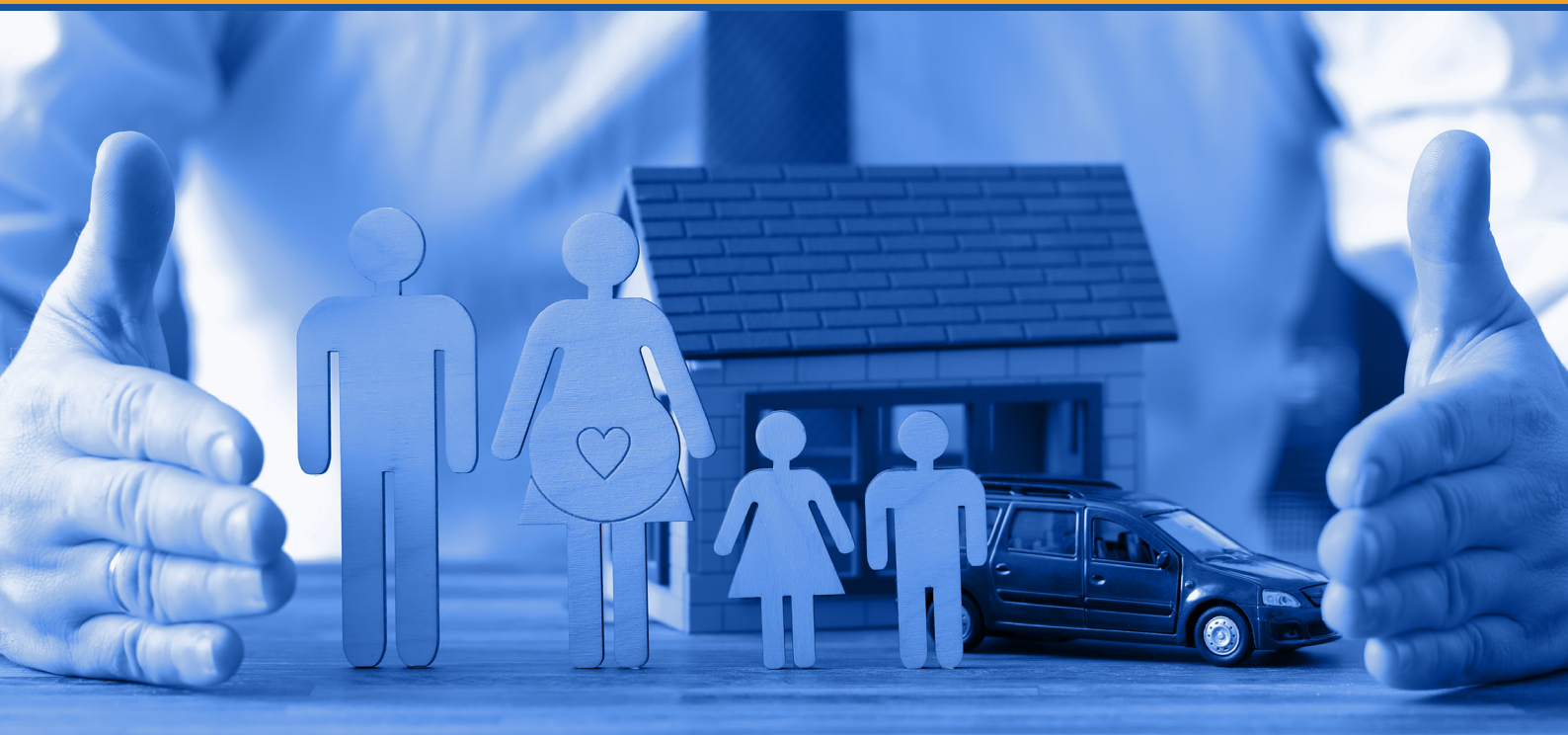

Conheça abaixo os novos produtos que estão disponíveis para adesão em parceria com o Grupo Mapma e esteja protegido no seu dia a dia e em momentos de lazer.

## Seguro Automóvel

## Seguro Equipamentos Portáteis

(celular, notebook, tablet, entre outros)

## Seguro Residencial

## Seguro Viagem

## Seguro Bike

**Programa Saúde Total** - Descontos de até 50% em vários estabelecimentos, como: clínicas de estética, salões de beleza, acupuntura, academias, lojas de produtos naturais, academias exclusivas para mulheres, entre outros.

Para mais informações e para solicitar uma cotação, acesse o link disponível no Espaço do Participante ([www.sias.net.br](http://www.sias.net.br)) ou entre em contato com a Central de Atendimento da Administradora e Corretora Mapma.

Telefone: (21) 2216-4820

E-mail: [faleconosco@mapma.com.br](mailto:faleconosco@mapma.com.br)

# IMPORTÂNCIA DA ATUALIZAÇÃO DE DADOS CADASTRAIS E DA REGULARIDADE NOS PAGAMENTOS



## Celular e email:

A SIAS divulga periodicamente comunicados importantes, por e-mail, SMS e portal da SIAS, sobre assuntos previdenciários e assistenciais, dentre outros. Para que o participante e assistido não deixe de receber nenhuma dessas informações, importante manter seus dados cadastrais sempre atualizados na SIAS. É fundamental informar um número de celular e e-mail de uma conta pessoal, já que as contas corporativas costumam ter um rígido sistema anti-spam.

## Designação de beneficiário(s):

Os participantes e assistidos devem manter atualizada na SIAS a designação de beneficiário(s). Em não havendo dependente(s) previdenciário(s), isso é muito importante para o correto pagamento de eventual benefício deixado pelo Titular à(s) pessoa(as) indicada(s), evitando-se, também, a necessidade de expedição de alvará judicial.

## Pagamentos em dia:

Reforçamos, também, a importância de o participante manter em dia o pagamento da contribuição previdenciária do plano de benefícios em que estiver inscrito, **evitando o cancelamento da inscrição no respectivo plano previdenciário e, conseqüentemente, nos serviços assistenciais em que estiver vinculado.** Verifique mensalmente em seu contracheque o desconto da contribuição previdenciária ao plano a que está inscrito, ou, se for o caso, o recebimento do boleto com vencimento no quinto dia útil. Não havendo o desconto ou não recebendo o boleto, informe imediatamente à SIAS para regularizar o assunto.

## Recadastramento de Assistidos e Pensionistas:

Os assistidos e pensionistas da SIAS devem fazer a comprovação de vida (recadastramento) no mês de aniversário. O objetivo é manter atualizados os dados cadastrais dos beneficiários dos Planos Previdenciários (CLT e RJU), atendendo as exigências legais, bem como permitir a continuidade do correto e seguro pagamento dos benefícios.

# CANAIS DE ATENDIMENTO E DE COMUNICAÇÃO DA SIAS



A SIAS oferece a seus participantes e assistidos canais de atendimento e de comunicação. Em caso de dúvidas ou solicitações, entre em contato por meio de um dos canais abaixo. O atendimento é de segunda a sexta, das 10h às 16h.

Central de Atendimento SIAS:

**WhatsApp:** (21) 97459-7918 – somente para mensagens de texto

**E-mail:** atendimento@sias.org.br

**Site:** [www.sias.org.br/home/contato/](http://www.sias.org.br/home/contato/)

**Telefone:** (21) 2505-0050

Não deixe de acompanhar também o site da SIAS ([www.sias.org.br](http://www.sias.org.br)) onde você pode encontrar comunicados, informações sobre os planos, formulários, dúvidas frequentes e muito mais!

Já no Espaço do Participante ([www.sias.net.br](http://www.sias.net.br)), você pode acessar Informe de Rendimentos ou Contribuições, segunda via de boleto, extrato do plano, realizar a atualização cadastral, entre outras opções.

## **Passo a passo de acesso ao e-participante:**

- Acesse [www.sias.net.br](http://www.sias.net.br);

- Para primeiro acesso, clique em “cadastre-se”. Caso tenha esquecido sua senha, clique em “nova senha”.

- Informe CPF, data de nascimento, o seu Código de Verificação, e crie sua senha. Caso não saiba seu código de verificação, solicite à Central de Atendimento.

Acompanhe a SIAS também no **Facebook** e no **Instagram @siasprevidencia** e receba dicas e informações sobre finanças, aposentadoria, serviços disponíveis e muito mais!