



SIASNOTÍCIAS

Edição 63
Janeiro a Março de 2022

Dia do Aposentado 2022

 *Página 4*

Contatos oficiais da Unimed-Rio

 *Página 6*

SIAS em Números

 *Página 7*

FALE COM A SIAS

Dê preferência à solicitação
pelo Portal da SIAS
sias.org.br/site/contato

www.sias.org.br
facebook.com/SIASBrasil

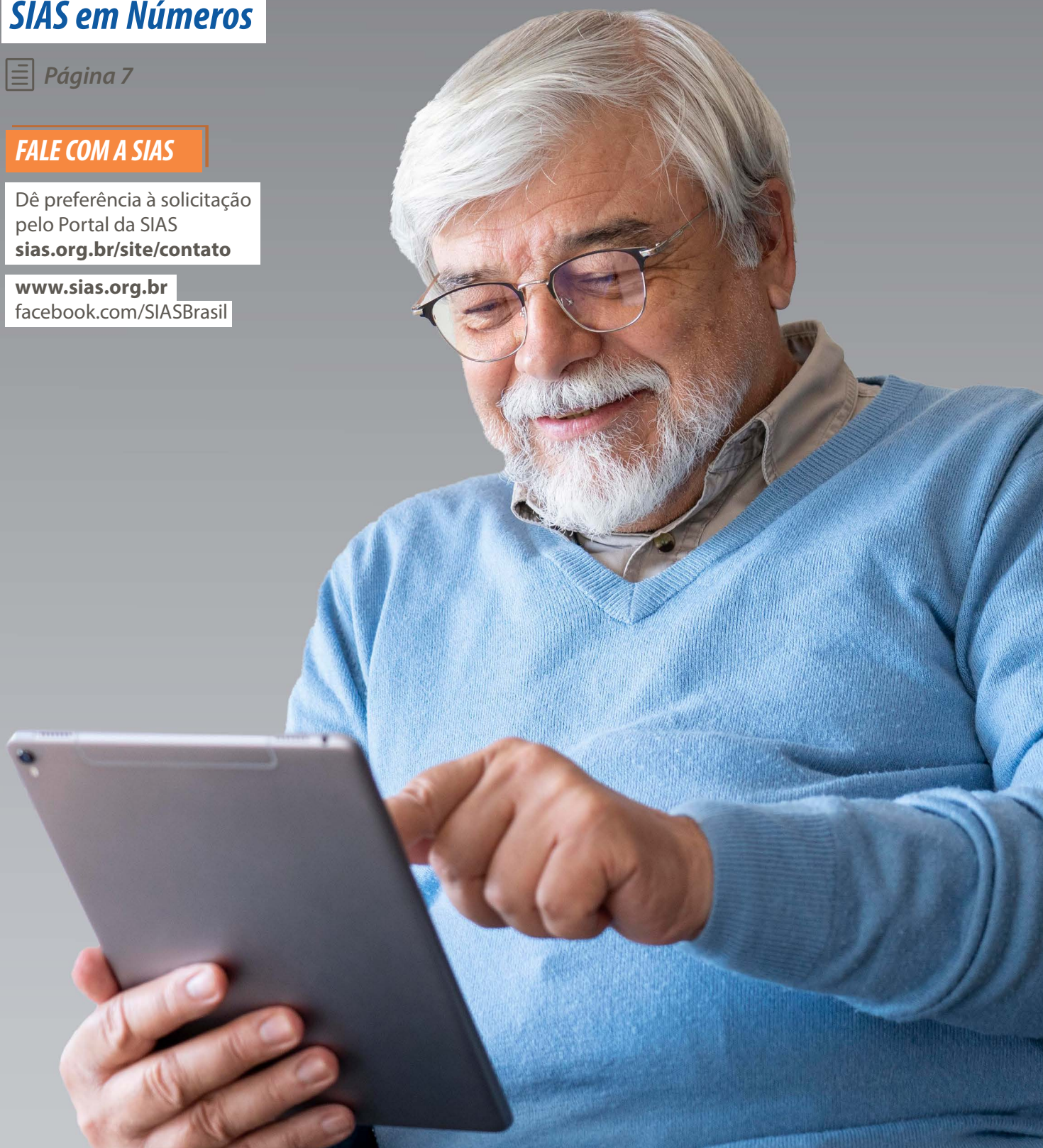

Nesta edição da SIAS Notícias falaremos sobre a cerimônia do Dia do Aposentado realizada pela Abrapp e sobre o retorno do atendimento presencial na SIAS.

Além disso, damos alertas importantes sobre o “Golpe do Pecúlio por Morte” e sobre os canais oficiais da Unimed-Rio.

Também apresentaremos os números da SIAS de janeiro a março e o calendário de pagamento dos benefícios da folha de suplementação de aposentadoria e pensão para o ano de 2022.

Boa leitura!

ÍNDICE ★

Página 3	Curtinhas
Página 4	Dia do Aposentado / Alerta Importante
Página 5.....	Central de Atendimento da SIAS por Whatsapp / Retorno do Atendimento Presencial na SIAS
Página 6	Contatos oficiais da Unimed-Rio
Página 7	SIAS em números



Baixe a versão do SIAS Notícias para celular

Instale um leitor de QR Code e aponte a câmera do seu celular para acionar a captura do código. O aplicativo fará automaticamente o download da versão móvel da revista.

Expediente

CONSELHO DELIBERATIVO

Titulares:

Francisco José Moreira Lopes
Millane Chaves da Silva
Lauro Pimentel Junior (Presidente)
Maria Aparecida de Almeida Valadares
Maria do Socorro Pacheco de Pinho
Nadir Alves Barbosa Ribeiro

Suplentes:

Idília Marques Pereira
Vilma da Rocha Quintanilha
Nereu Ribeiro Soares Júnior

CONSELHO FISCAL

Titulares:

Paula Dias Azevedo
Carlos César Bittencourt Sobral
Maria Antonia Esteves da Silva
Jorge Pinto Gomes (Presidente)

Suplentes:

Max Athayde Fraga
Carlos Alberto Corrêa e Castro Junior

DIRETORIA EXECUTIVA

Diretor-Presidente:

Carlos Alberto Pereira

Diretor Administrativo e Financeiro:

Luiz Augusto Britto de Macedo

GRUPO BLEND COMUNICAÇÃO

www.grupoblend.com.br

Finalização e Revisão:

Guilherme Renha

Jornalista Responsável:

Fernando Marchezi

RETORNO DO RECADASTRAMENTO DE ASSISTIDOS E PENSIONISTAS

ATENÇÃO, assistidos e pensionistas SIAS:

A comprovação de vida para fins de recadastramento anual voltou a ser obrigatória desde 1º de agosto de 2021.

O objetivo é manter atualizados os dados cadastrais dos beneficiários dos Planos Previdenciários (CLT e RJU), atendendo as exigências legais, bem como permitir a continuidade do correto e seguro pagamento dos benefícios.

Ressaltamos que é necessário manter seus dados atualizados para evitar que o seu benefício seja bloqueado, bem como proporcionar à SIAS o correto e seguro pagamento do benefício previdenciário.

Nesse momento, não há necessidade de reconhecimento de firma no formulário assinado e nem de autenticação da cópia dos documentos.

ATUALIZAÇÃO CADASTRAL

É muito importante que os participantes e assistidos mantenham seus dados cadastrais atualizados na SIAS. Os dados desatualizados podem gerar inconvenientes, como o não recebimento de documentos e comunicados importantes, boletos e cartas de cobrança, notificações de cancelamento por inadimplência, entre outros. Acesse o e-Participante www.sias.net.br e faça você mesmo a atualização dos seus dados. Evite transtornos! É fácil e rápido!

FACEBOOK SIAS

Na página da SIAS no Facebook você encontra novidades da SIAS e ainda pode tirar dúvidas! Não deixe de conferir: www.facebook.com/SIASBrasil.

ESPAÇO DO PARTICIPANTE

Os participantes e assistidos da SIAS têm a sua

disposição o Espaço do Participante (e-Participante). Nele é possível efetuar atualização de dados cadastrais, retirar segunda via do boleto, extrato de contribuições, Informe de Contribuições entre outras informações.

Acesse www.sias.net.br. Para primeiro acesso, clique em “cadastre-se”. Caso tenha esquecido sua senha, clique em “nova senha”. Informe CPF, data de nascimento, o seu Código de Verificação e crie sua senha que será usada nos próximos acessos.

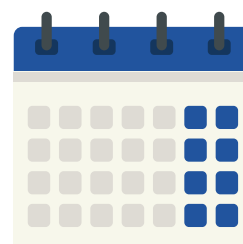

PAGAMENTO DE BENEFÍCIOS.

Confira abaixo as datas previstas para o pagamento dos benefícios da folha de suplementação de aposentadoria e pensão para o ano de 2022.

JANEIRO	21/01
FEVEREIRO	21/02
MARÇO	21/03
ABRIL	20/04
MAIO	20/05
JUNHO	21/06
JULHO	21/07
AGOSTO	19/08
SETEMBRO	21/09
OUTUBRO	21/10
NOVEMBRO	21/11
DEZEMBRO	21/12

(*) Adiantamento de 50% do abono anual

(**) Saldo dos 50% do abono anual

DIA DO APOSENTADO 2022



A tradicional cerimônia em homenagem aos aposentados do sistema de Previdência Complementar Fechada realizada pela Abrapp e Sindapp foi realizada de forma online e ao vivo no dia 26 de janeiro, e teve transmissão no YouTube da Abrapp. O evento teve o tema “Feliz Melhor Idade” e teve grandes trocas de conhecimento com palestras e homenagens com abordagens relevantes e atuais, compartilhada de forma inclusiva e acolhedora.

Cabe destacar que o sistema Abrapp tem destinado especial atenção ao Dia do Aposentado como uma maneira de homenagear os mais de 800 mil beneficiários que recebem aposentadorias e pensões através dos planos administrados pelas Entidades Fechadas de Previdência Complementar (EFPC). Anualmente, são pagos cerca de R\$ 70 bilhões em benefícios para o conjunto de assistidos do sistema, beneficiando centenas de milhares de famílias brasileiras.

ALERTA IMPORTANTE:

Alertamos a todos os participantes, assistidos e beneficiários da SIAS, bem como ao público em geral, para que tenham atenção ao “golpe do pecúlio por morte e do fundo de previdência”, por intermédio do qual os fraudadores entram em contato com as potenciais vítimas alegando a existência de um pecúlio em seu nome, exigindo ainda o preenchimento de formulários da SIAS, o fornecimento de informações e, em alguns casos, o pagamento de valores para a liberação do benefício. Não existe qualquer tipo de cobrança para requerimento de benefícios da SIAS. A SIAS não encaminha mensagens ou notificações por outros meios que não sejam os canais institucionais. Em caso de dúvidas, entre em contato com a SIAS antes de fornecer qualquer informação a terceiros. Ressaltamos que os serviços disponíveis na SIAS

são contratados pelos participantes e assistidos diretamente via Central de Atendimento SIAS ou por meio da Mapma, Administradora de Benefícios e Corretora. Alertamos, ainda, que a carteira de empréstimos da SIAS está fechada, portanto, possíveis contatos telefônicos com esse tipo de oferta em nome da SIAS também não são verídicos. Caso haja a necessidade de contato telefônico com o participante, assistido ou beneficiário, o profissional da Central de Atendimento da SIAS se identificará previamente.

Fiquem atentos!

CENTRAL DE ATENDIMENTO DA SIAS TAMBÉM PELO WHATSAPP



Está disponível mais um canal de atendimento para os participantes e assistidos da SIAS.

É o WhatsApp da SIAS!

O canal é uma forma gratuita, segura e ainda mais rápida de falar com a Central de Atendimento da SIAS.

Com ele, além de verificar informações sobre os planos de previdência, planos médicos e demais serviços disponibilizados pela SIAS, é possível solicitar a 2ª via de boletos e consultar diversas outras informações. Saiba mais a seguir!

COMO USAR?

O número do WhatsApp da SIAS é o **(21) 97459-7918** e funciona de segunda a sexta, das 10h às 16h.

Este é mais um canal digital que facilita o acesso à Central de Atendimento da SIAS. Com ele, os participantes, assistidos e beneficiários têm contato direto com a equipe de relacionamento, que está sempre à disposição para atender as solicitações e esclarecer as dúvidas.

Ao mandar uma mensagem para o WhatsApp da SIAS, você receberá uma mensagem automática. Informe seu CPF e aguarde o atendimento da Central de Atendimento.

RETORNO DO ATENDIMENTO

PRESENCIAL NA SIAS

Considerando a flexibilização das regras sanitárias de prevenção ao coronavírus, informamos o retorno do atendimento presencial na sede da SIAS, observados os cuidados em relação à aglomeração e demais medidas de prevenção.

Assim sendo, desde o dia 28 de março, o atendimento presencial na SIAS voltou a funcionar de segunda a sexta-feira, das 10h às 16h.

Dê preferência para os canais de atendimento abaixo:

Whatsapp: (21) 97459-7918 – somente para mensagens de texto.

E-mail: atendimento@sias.org.br

Site: www.sias.org.br/home/contato/

Telefone: (21) 2505-0050



FIQUE ATENTO AOS CONTATOS OFICIAIS DA UNIMED-RIO

As mensagens da Unimed-Rio sempre são enviadas pelos seguintes domínios:

@unimedrio.com.br

@unimedrioresponde.com.br

@unimedriocomunica.com.br

Para não perder nenhum contato, lembre-se de conferir também a sua caixa de spam.

DICA:

Marque esses endereços como confiáveis para que você sempre possa receber informações importantes sobre o seu plano.

[Acesse aqui](#) o comunicado oficial da Unimed-Rio sobre esse assunto.

A carteira de investimentos dos recursos dos planos administrados pela SIAS acumulou, no 1º trimestre de 2022, a rentabilidade global de 5,15%, superior as metas atuariais dos planos de benefícios, equivalente à 4,64% (CLT: INPC + 4,82% a.a.), 4,63% (RJU: INPC + 4,79% a.a.), 4,43% (PREVSIAS: INPC + 4,00% a.a.) e 2,68% (PGA: CDI + 1,00% a.a.). O resultado global reflete, em grande parte, uma alocação de 69% em títulos públicos de Renda Fixa classificados contabilmente como “mantidos até o vencimento” (curva do papel), com taxa média superior à da meta atuarial dos Planos de Benefícios. E, aproximadamente, 31% dos recursos alocados em Fundos de Investimentos dos segmentos “Renda Fixa”, “Renda Variável” e “Multimercados Estruturados”.

A carteira de investimentos dos Planos administrados pela SIAS encerrou o primeiro trimestre de 2022 acumulando o montante aproximado de R\$ 139 milhões, assim distribuídos entre os segmentos de aplicação, aproximadamente: Renda Fixa – R\$ 104,1 milhões; Renda Variável – R\$ 14,2 milhões; Investimentos Estruturados – R\$ 19,5 milhões; Empréstimos – R\$ 77 mil; Imóveis – R\$ 55,6 mil; Outros (IR a Recuperar) – R\$ 1,5 milhões; Disponíveis – R\$ 13,2 mil.

A carteira de Renda Fixa, representando 74,6% do total dos investimentos, é composta por Títulos Públicos Federais indexados à inflação (IPCA) e por Cotas de Fundo de Investimento Multimercado (juros e moeda) de Condomínio Aberto que acompanha a variação do CDI, obtendo uma rentabilidade acumulada de 4,01% no ano. Na Renda Variável, representando 10,2% do total dos investimentos, a carteira é composta por Cotas de Fundos de Investimentos em Ações que buscam o retorno absoluto através da análise fundamentalista de ações, nas categorias “Valor” e “Ações Livre”, obtendo uma rentabilidade acumulada de 9,96% no período, contra um Ibovespa no mesmo período de 14,48%. A carteira de Investimentos Estruturados representa 14% da totalidade dos investimentos, e é composta por Cotas em Fundo de Investimentos Multimercados não Institucionais, obtendo rentabilidade acumulada de 7,85% no ano.

A carteira de Empréstimos a Participantes e Assistidos acumulou uma rentabilidade de 10,39% no ano, e representa 0,1% do total dos investimentos, contemplando somente o saldo das parcelas a receber de seus mutuários deduzidos das provisões (inadimplência), uma vez que as concessões estão suspensas desde 2009. A carteira de imóveis possui apenas o registro contábil de direitos a receber de alienação de imóvel.

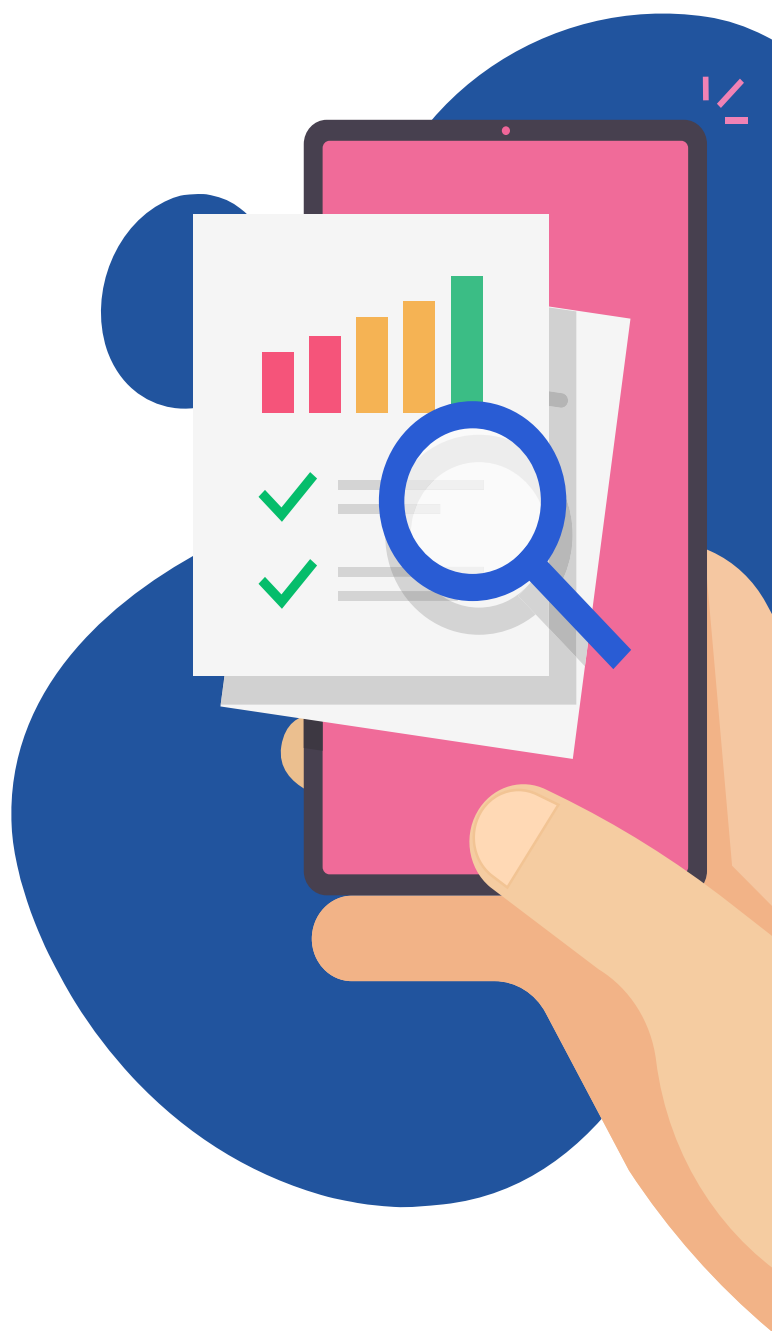

SIAS em números - Janeiro a Março de 2022

BALANCETE

Posição em Mar/2022



BALANCETE SINTÉTICO CONSOLIDADO (R\$ MIL)					
ATIVO	CLT	RJU	PREVSIAS	PGA	CONSOLIDADO
CNPB	19.790.011-38	19.910.012-74	20.130.011-18	99.700.000-00	
Disponível	4	7	1	2	13
Realizável	45.817	88.297	8.171	21.372	145.122
Gestão Previdencial	16	843	0	-	859
Gestão Administrativa	5.263	13.024	249	4.825	4.825
Investimentos	40.539	74.430	7.922	16.547	139.438
Imobilizado e intangível	-	-	-	2.445	2.445
TOTAL ATIVO	45.821	88.304	8.172	23.818	147.580
PASSIVO	CLT	RJU	PREVSIAS	PGA	CONSOLIDADO
Exigível Operacional	473	6.513	39	530	7.555
Exigível Contingencial	-	-	-	4.752	4.752
Patrimônio Social	45.348	81.791	8.133	18.536	135.272
Patrimônio de Cobertura do Plano	39.791	35.466	7.883	-	83.140
Provisões Matemáticas	39.839	35.094	7.883	-	82.817
Equilíbrio Técnico	(48)	371	-	-	323
Reservas e Fundos	294	33.302	-	18.536	52.132
Fundos Previdenciais	294	33.302	-	-	33.596
Fundos Administrativos	-	-	-	18.536	18.536
TOTAL PASSIVO	45.821	88.304	8.172	23.818	147.580

BENEFÍCIOS PAGOS



PLANO CLT	Acumulado 2020	Acumulado 2021	Acumulado 2022
APOSENT. POR INVALIDEZ	68.973,06	67.104,77	10.700,47
APOSENT. POR VELHICE	110.365,87	97.859,45	24.527,26
APOSENT. POR TEMPO DE SERVIÇO	1.793.798,43	1.600.926,97	373.374,23
PENSAO			
PENSÃO (SALDADA)	4.029.471,61	4.011.607,32	987.344,53
PECULIO POR MORTE	240.763,68	226.539,17	11.840,27
APOSENT. POR VELHICE (SALDADA)	7.606,43	8.021,00	2.218,24
RESGATE	-	550,00	-
TOTAL DE BENEFÍCIOS PAGOS	6.250.979,08	6.012.608,68	1.410.005,00

PLANO RJU	Acumulado 2020	Acumulado 2021	Acumulado 2022
APOSENT. POR INVALIDEZ	3.097.685,72	2.954.396,31	671.570,40
PENSAO	372.517,27	401.856,29	96.975,40
PECULIO POR MORTE - PLENO			
PECULIO POR MORTE - REDUZIDO	12.368.573,68	15.804.782,33	2.652.540,28
TOTAL DE BENEFÍCIOS PAGOS	15.838.776,67	19.161.034,93	3.421.086,08

PLANO PREVSIAS	Acumulado 2020	Acumulado 2021	Acumulado 2022
PECULIO POR MORTE	22.645,16	58.120,04	14.189,90
RESGATE	153.675,44	320.938,89	144.348,87
TOTAL DE BENEFÍCIOS PAGOS	176.320,60	379.058,93	158.538,77

Posição em Mar/2022

EXPOSIÇÃO DAS APLICAÇÕES

Posição em Mar/2022

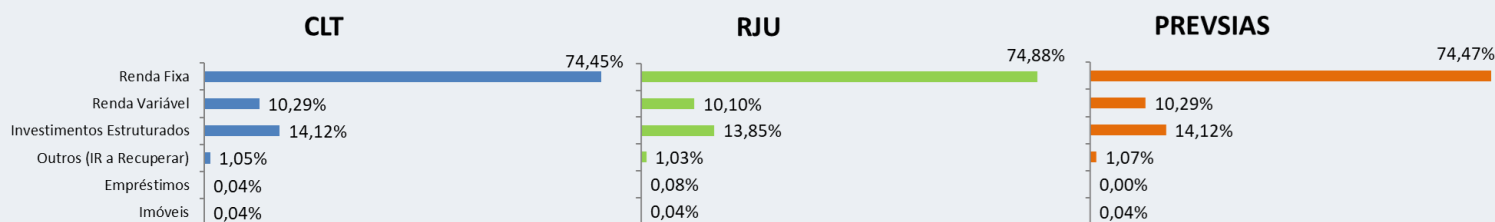

PARTICIPANTES

Posição em Mar/2022

Plano CLT - 416

ATIVOS - 12
ASSISTIDOS - 65
BENEFICIÁRIOS - 339

Plano RJU - 5.976

ATIVOS - 5.748
ASSISTIDOS - 173
BENEFICIÁRIOS - 55

Plano PREVSIAS - 1.136

ATIVOS - 1.136
ASSISTIDOS - 0
BENEFICIÁRIOS - 0



CENTRAL DE RELACIONAMENTO

Posição em Mar/2022



EVOLUÇÃO DA RENTABILIDADE (EM %)

Últimos 4 anos

